

センター登録団体掲示板



「センター登録団体掲示板」は、市民活動・ボランティア活動を支援することを目的として、当センター登録団体のボランティア募集や催し物案内などを広報紙に掲載するものです。

- | | | | | |
|-----------------|-------------|-----------------|----------------|-------------|
| 時 期間・日時 | 人 定員 | 持 持ち物・服装 | 場 場所・会場 | 内 内容 |
| 申 申込み・応募 | 対 対象 | ¥ 費用・受講料 | 他 その他 | |
- ※**対**どなたでも、**人**特になし、**¥**無料、**申**不要の場合は省略

イベントお知らせ

みなさんのご参加をお待ちしております

誰かとおしゃべりしていますか？

オレンジカフェオープンから4年目を迎えました。認知症でもそうでなくても、介護しているご家族のかた、時間のあるかた、どなたでも！地域に愛されるカルダンさんをお待ちしています。

- 時** 毎月第2火曜(4/8、5/13、6/10)14:00~15:30
場 カフェカルダン(稲葉四丁目4-27)
¥ 飲み物代(450円~)

だいたい(担当)小澤
 ☎090-3455-1604

ひとりで悩んでいませんか？

障がいのあるお子さんの悩みを気軽に相談したり、情報を交換・共有して一緒に問題を解決しませんか。

- 時** 毎月第1火曜 10:30~12:00
対 障がいのあるお子さんの保護者又は関心のあるかた
場 信電こどもの森児童館(大塚南四丁目40番地)
¥ 年会費2,000円

どんぐり親の会(担当)不破
 ☎0587-22-0303(事務局:信電こどもの森児童館)
 E-Mail:jidoukan@shinryu.jp

宿題・勉強会実施中！ (参加費・予約は不要)

元小学校教員&塾講師がサポート！
 自習OK♪学習プリントの用意もできます！
 わからないことを無くそう！
 お気軽にご参加ください！

- 時** 毎週金曜 16:00~17:00
対 小学生、中学生、高校生
場 みんなのcafé(駅前2-4-7)

一般社団法人教育サポート協会
 (担当)高井
 ☎0587-89-0134(水・木・金15:00~19:00)
 E-Mail:kyoiku189@gmail.com



青空にはばたけ紙飛行機

紙飛行機(パンフレット等を利用したりサイクル工作)を、風や飛行機を工夫して遠くへ飛ばそう！

- 時** 4月26日(土)・27日(日)
 5月3日(土)・4日(日)・5日(月・祝)・6日(火・祝)
場 木曾川祖父江緑地(サリオパーク)

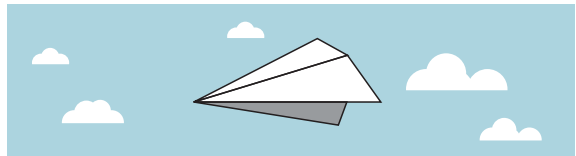

森の合唱隊(担当)桐山
 ☎090-1288-8781

市民活動支援センターに団体登録しませんか

市民活動支援センターでは、市民活動(ボランティア活動を含む)に取り組む団体を対象に団体登録を受け付けています。登録いただくと当センターのサービスを利用することができます。(※2月末日時点の登録数/116団体)

<利用できるサービス>

■貸し部屋

・施設内にある3つの部屋(多目的ルーム1・2・3/Wi-Fi完備)と、祖父江老人福祉センターいちよう館内にある「ボランティアルーム」を無料で利用できます。また、市内公民館の利用については、センター登録証を提示することで、使用料が減免になります。

■情報発信

・団体が作成したチラシを各支所・市民センターや図書館で配架できます。

■印刷機・コピー機

・印刷機は1日計1,000枚まで、1ヶ月計2,000枚まで利用できます。
 ・コピー機は1日1原稿20枚まで、1ヶ月計100枚まで利用できます。

■備品利用

・プロジェクター、スクリーンが利用できます。



※詳しくは当センターまでお問い合わせください。