

福祉からはじまる
地域のつながり



稲沢市社会福祉協議会だより

No.79

2025

4



I-NA



フードドライブへの協力で
子どもたちの笑顔をつなごう

※フードドライブの詳細はP9をご覧ください。

CONTENTS

02 第5次稲沢市地域福祉計画・
地域福祉活動計画策定

03 赤い羽根共同募金・
テーマ型募金実績

04 地域づくりナビ発信!

06 稲沢市成年後見センター

07 稲沢市社会福祉大会報告、
連載/高齢者役立ちかわら版

08 市民活動支援センター・
ボランティアセンター

12 社協の情報広場

15 連載/わかるとい〜な
障がい者基幹相談支援センターだより

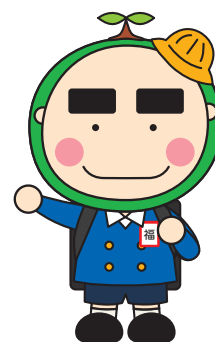

マスコットキャラクター
「福ちゃん」

[WEBサイト] <https://www.inazawa-shakyo.jp>

稲沢市社会福祉協議会

検索



特集

第5次稲沢市地域福祉計画・地域福祉活動計画を策定しました。

稲沢市では地域福祉を取り巻く変化や現状を踏まえ、地域福祉をさらに推進するため、「第5次稲沢市地域福祉計画・地域福祉活動計画」を関連計画と整合性を図りながら策定しました。本計画は令和7年度から5年間の地域福祉推進の基本的な方向性を示したものです。

基本理念 「地域 みんなでつくる、安心して暮らせるまち」

3つの基本目標と施策の方向性

基本目標① “わたし”にできることから始める地域福祉の推進

- ① 「福祉意識の高揚」
 - ・福祉教育の充実
 - ・福祉体験活動への参加機会の拡充
 - ・福祉に関する学習機会の充実
 - ・福祉施設の地域貢献への推進
- ② 「ボランティア・市民活動の活発化」
 - ・ボランティア・市民活動の推進
 - ・ボランティア・市民活動参加者への支援



基本目標② 地域 みんなで取り組む地域福祉の推進

- ① 「交流がさかんな地域づくり」
 - ・多様な居場所づくりの推進
 - ・地域における見守りの推進
- ② 「地域福祉ネットワークの充実」
 - ・民生委員・児童委員活動の充実
 - ・困りごとの早期発見
- ③ 「コーディネート機能の強化」
 - ・コーディネート活動の活発化
 - ・地域福祉を推進する人材の育成
 - ・社会福祉法人間の連携の推進



基本目標③ 市の総合的な施策による地域福祉の推進

- ① 「相談窓口と情報提供の充実」
 - ・包括的な相談体制の充実
 - ・わかりやすい情報提供
- ② 「市民の意見の反映」
 - ・市民の意見の施策への反映
 - ・計画の進捗状況についての情報提供
- ③ 「安全で、安心して生活できる環境の実現」
 - ・防犯・防災対策の充実
 - ・生活困窮者対策の充実
 - ・権利擁護事業の充実
 - ・犯罪をした人の自立への支援の充実



計画の詳細については、3月下旬頃に本会 WEB サイトに掲載予定です。



赤い羽根共同募金にご協力 ありがとうございました



赤い羽根共同募金運動にご理解ご協力をいただき、心より感謝申し上げます。市民や企業の皆様をはじめとする多数のかたのおかげをもちまして、多額の募金をお寄せいただきました。この募金は、本会が行う地域福祉活動をはじめ、県内の社会福祉施設の整備費や災害等準備金にも充てられます。

令和6年度 募金実績額 **15,899,366** 円 (2月28日現在)

今後も、より良い地域づくりのため、また、困っている人たちを支えるために、赤い羽根共同募金活動へのご理解ご協力をいただきますようお願いいたします。

〈稲沢市では次の事業に活用させていただきます〉

<p>■子どもたちのために</p> <ul style="list-style-type: none"> ・福祉実践教室の開催 ・子育て支援事業 ・置き傘設置事業(小学1年生へ贈呈) <p>など</p>	<p>■高齢者のために</p> <ul style="list-style-type: none"> ・高齢者ふれあいサロン支援事業 ・命のバトン設置事業 <p>など</p>
<p>■地域福祉推進のために</p> <ul style="list-style-type: none"> ・花いっぱい運動の実施 ・社会福祉大会の開催 ・福祉まつりの開催 ・災害ボランティアセンター整備事業 <p>など</p>	<p>■障がいのあるかたのために</p> <ul style="list-style-type: none"> ・福祉自動車の貸し出し ・音楽療法支援事業 ・障がい福祉施設サンタクロース事業 <p>など</p>
<p>■共同募金運動推進のため</p> <p>■県全域の福祉推進のため</p> <ul style="list-style-type: none"> ・社会福祉施設の整備費 ・社会福祉団体の事業費 ・募金運動推進活動費 <p>など</p>	 <p>【街頭募金活動の様子】</p>

～テーマ型募金協力へのお礼～

赤い羽根共同募金のひとつとして、市町村ごとでテーマを設け、地域の課題解決に向けた活動資金を募る目的で「テーマ型募金」を1月～3月の期間に取り組みました。稲沢市では「子ども食堂の活動支援」をテーマに募金を実施しました。お寄せいただきました募金は、今年度において稲沢市内で活動する子ども食堂運営団体（ボランティアセンター登録団体）への活動助成の財源に活用させていただきます。

皆様、あたたかいご協力を誠にありがとうございました。

実績額 **202,633** 円 (2月28日現在)

※募金をいただきました法人名・団体名などにつきましては、本会のWEBサイトに掲載しております。

詳しくは
こちらから



地域づくりナビ 発信!

「地域のお宝」 ～人と人とのつながりから生まれる日常生活の彩り～

いつまでも元気に過ごすためには、適度な運動やバランスの取れた食事に心がけることも大切ですが、一番大切なことは「人と人とのつながり」と言われています。このつながりとは、特別なことではありません。例えば、友人とお茶のみは身近な集いの場となり、人と交流したり、情報交換をする場となるだけでなく、仲間内だからこそ相談できる、そのような気持ちを許せる存在ができるかもしれません。また、仲間と行うラジオ体操も健康づくりとなるだけでなく、仲間づくりや生きがいづくり、見守り・見守られる活動にもなります。日常の何気ない、くらしの中に溶け込んでいる「人と人とのつながり」を「地域のお宝」と称し、『地域づくりナビ発信』で、地域の暮らしの中にある「地域のお宝」、素敵な地縁（ちえん）活動を紹介していきます。

[意識していなくても人と人とのつながりが支え合いに]



「生活支援コーディネーター」～地域のささえあい活動をお手伝いします!～

支所・市民センター地区ごとに生活支援コーディネーターを配置し、地域のお宝活動を紹介したり、活動者や場所などをおつなぎしたりすることで地域のつながり（縁）を育むお手伝いや、「地域にあったらいいな」という住民主体の活動を実現するためのお手伝いをしています。

生活支援コーディネーターは日頃、地域に出向き、地域のお宝活動を探しています。素敵なお宝活動がありましたら、ぜひ情報をお寄せください。

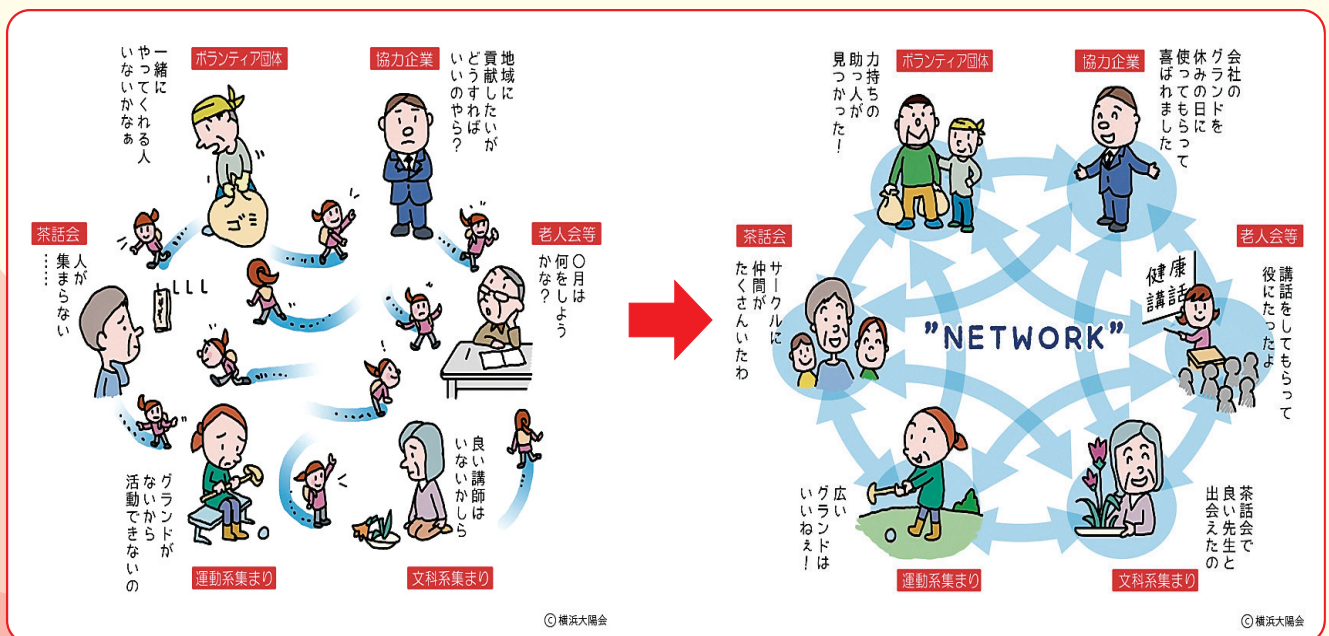

©横浜大陽会

©横浜大陽会



このコーナーでは、生活支援コーディネーターが地域の暮らしの中にある「素敵な地縁（ちえん）活動」を紹介します。
 地域でのさまざまな取り組みや活動など、皆様からの情報提供をお待ちしております。
 ◆このコーナーに関する問合せ先：地域福祉グループ ☎0587-23-6713

協議体～より住みやすい地域を目指し意見交換をしています!～

協議体とは、地域の皆さんが自分の住む地域について考え、「こうなったらいいよね」という思いで話し合い、その実現に向けた取り組みを皆で考える場です。協議体は、支所・市民センター地区ごとに設置し、建設的な意見の出し合いを行っています。

既にある地域のささえあいの活動や、集いの場などの情報交換を行ったり、地域にある課題に対して、自分たちにできることがないかアイデア出しなどを行っています。

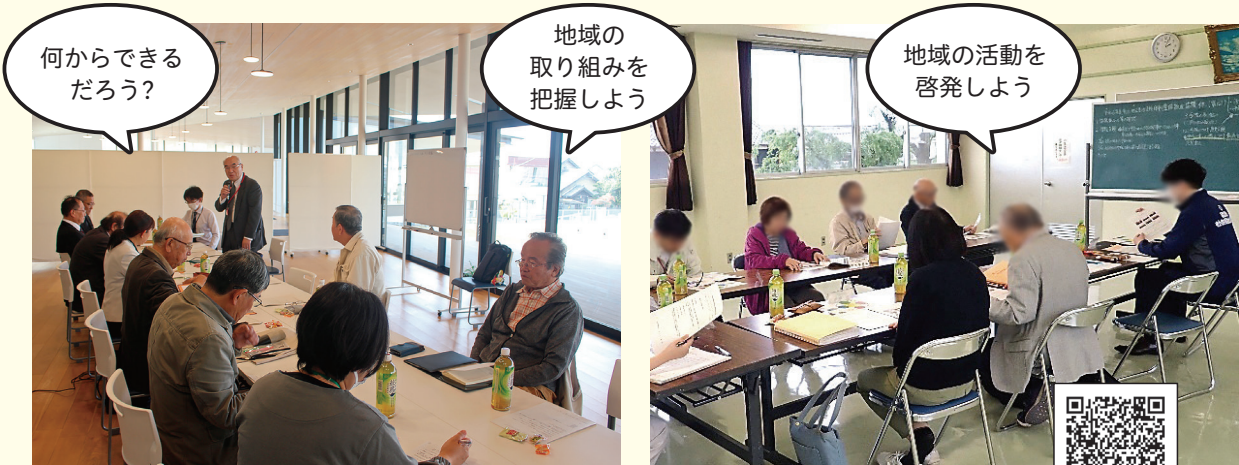

各地区の地域活動などを本会WEBサイトで紹介しています。



協議体の活動にご興味のあるかたは、上記の連絡先までご連絡ください。

参加募集

「福ちゃん」あみぐるみネットワーク事業

みんなで作ろう!

稲沢市社会福祉協議会マスコットキャラクター「福ちゃん」の“あみぐるみ”を作成する講座を開催します。編み図や材料は社会福祉協議会から提供しますので、みんなで一緒にワイワイがやがや“あみぐるみ”を作りませんか?

作成した“あみぐるみ”は、社会福祉協議会に提供いただき、募金ができるガチャガチャなどで活用させていただきます。

めぐりめぐって地域貢献活動へ還元される仕組みです!



【あみぐるみ作成講座の日にち】全3回の連続講座

1回：6月28日(土)、2回：7月12日(土)、3回：7月26日(土)

【時間】各回10:00～12:00(9:30～受付開始)

【会場】アイコアルファ(株)いこの広場(祖父江町本甲大溝75)

【対象】編み物制作経験者

【定員】20名 ※応募者多数の場合は抽選

【申込】5月11日(日)までに右の二次元コード

もしくは本会WEBサイトお知らせから申し込み

【問合せ先】☎0587-23-6713

参加無料!



稲沢市成年後見センター

成年後見センターは、高齢のかたや障がいのあるかたで、判断能力が低下しているかたの権利を守るために、次のような業務を行っています。

相談窓口

成年後見制度や日常生活自立支援事業に関する相談を受付けます。申込(申立)に必要な書類の作成をお手伝いします。

広報・啓発

権利擁護に関する制度について、出前講座や研修会などを行います。

定例会

2か月に1回、弁護士、司法書士、行政書士、社会福祉士のかたと相談窓口で受けた内容について検討します。

法人後見

家庭裁判所の審判に基づいて、社会福祉協議会が法人として成年後見人等を担います。



公共料金の支払いを忘れてしまう

財産管理の不安

生活での困りごとや不安がある

自分ひとりでの判断が難しい

判断能力が十分な間に将来に備えておきたい

本人に契約を結ぶ判断能力がある場合

判断能力が不十分である場合

判断能力が不十分となった後にしてもらいたいことを決めておく

日常生活自立支援事業

成年後見制度

任意後見制度

お気軽にご相談ください。

市役所東庁舎 1階 社会福祉協議会内 ☎0587-22-5565

(成年後見センターは、稲沢市からの委託により、稲沢市社会福祉協議会が運営しています。)

稲沢市社会福祉大会を開催しました

2月22日(土)名古屋文理大学文化フォーラム中ホールにて「令和6年度稲沢市社会福祉大会」を開催しました。

講演会では、一般社団法人BIG UP 石巻 代表理事の阿部由紀氏をお招きし、「生きがいのあるまちを目指して」と題して、ご講演いただきました。

顕彰式典では、長年にわたり稲沢市の社会福祉の発展に功績のあった48名(個人・団体)、善行児童生徒36名、赤い羽根共同募金に多額の金員を寄付された65名(個人・団体・法人)に対しまして、表彰状及び感謝状を贈呈しました。

- ・稲沢市社会福祉協議会長表彰状……………48件
- ・稲沢市社会福祉協議会長感謝状……………36件
- ・稲沢市共同募金委員会感謝状……………56件
- ・愛知県共同募金会感謝状(伝達)……………9件



被顕彰者の氏名につきましては、本会のWEBサイトにて掲載しております。



【連載】

高齢者後立ち かわら版

第43回

痛みが
出ない範囲で
実施しましょう!

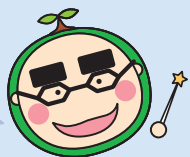

転倒予防(3)筋力強化運動

今回は、転倒を予防するための「転ばない」身体をつくることをポイントに、「筋力を保つ」ことについてお伝えします。

加齢とともに最も衰えていくのは、下肢(股関節から足先まで)の筋肉です。

下肢の筋力低下により、立ち上がりや歩行時に足が上がりにくくなり転倒しやすくなります。また、関節への負担も増え、痛みや炎症を招く原因になることもあります。

転倒予防のため、筋力トレーニングを続けましょう。

今回は始めやすいトレーニングを紹介します。

【太ももの上げおろし】

ゆっくりと片方の太ももを上げ、ゆっくりと下ろす。左右10~20回から始めましょう。



【スクワット】

足幅は肩幅まで広げ、つま先はやや外側に向けたうえで、ゆっくりと両膝をつま先より前に出ないように曲げ、ゆっくりと伸ばす。曲げる角度は無理の無い範囲で、10~20回から始めましょう。

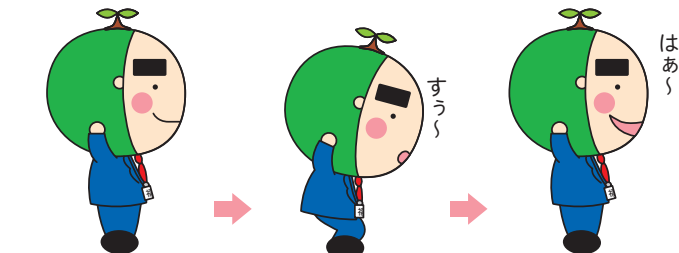

次回は、「痛みを予防しよう(1)」について紹介します。



市民活動支援センター・ボランティアセンター



☎0587-33-6400 FAX0587-22-6110 (平日及び第2土曜 8:30 ~ 17:15)
〒492-8123 稲沢市治郎丸白山町 35 番地 1 稲沢東老人福祉センター・東公民館内

WEB サイト
<https://inasvsc.jp/>



Facebook



X
旧 Twitter



個人ボランティア登録者募集中

個人ボランティアの登録者を募集しています。ご自身の趣味や知識、これまでの社会経験などで培ったスキルを地域のため(地域の困りごとの解決)に活かしてみませんか。

特に手品や楽器演奏、歌、踊りなどを披露することができるかたのご登録をお待ちしています。

※登録手続きはWEBサイトや当センター窓口で承っております。

登録はこちらから



ボランティア保険のご案内 ～保険加入で安心したボランティア活動を～

ボランティアに関する保険についての相談や加入手続きの対応を行っています。ボランティア活動の保険として「ボランティア活動保険」と「ボランティア行事用保険」の2種類を取り扱っています。ボランティアの活動内容に合わせてご加入ください。

●ボランティア活動保険

ボランティア活動中に、ボランティア自身がケガをした場合の「傷害事故」と、他人にケガをさせてしまったり、他人の物を壊してしまった場合の「賠償事故」を対象とする保険です。ボランティアとしての活動中、またボランティア活動へ向かう途中の事故にも対応します。1度のご加入で、年度末(翌年3月31日)までの活動が補償されます。

保険料 基本プラン 250 円～ 500 円、天災プラン 400 円～ 800 円

●ボランティア行事用保険

ボランティアグループやNPO法人などのボランティア活動を行う民間団体が主催者となって行うボランティア活動にかかわる行事について補償する保険です。行事活動中の参加者のケガと主催者の責任を補償します。

保険料 日帰行事、現地集合行事 1 名 1 日あたり 30 円～、宿泊行事 1 名あたり 222 円～

※日帰行事、現地集合行事については、1 行事の参加者人数が 20 名以上から加入可です。

※19 名以下の行事は、保険加入ができませんのでご注意ください。

受付窓口 市民活動支援センター・ボランティアセンター(本所、西部支所でも対応可能)

加入手続 窓口にある「加入申込書」に必要事項を記入していただき、窓口での受付後に指定口座へ保険料を振り込んでください。

※個人・グループで加入する場合は押印不要ですが、法人で加入する場合は押印が必要ですのでご注意ください。

保険の詳細については、愛知県社会福祉協議会WEBサイトからご確認ください。



一人ひとりの小さな支援が
大きな笑顔に(*^-^*)

「フードドライブ」にご協力ください!

「賞味期限までに食べ切れそうにない」、「たくさんもらって余っている」など、ご家庭に眠っている余剰食品がありましたら、お持ち寄りください。

お寄せいただいた食品は、市内で活動する子ども食堂活動団体の活動などを通じて、必要としているかたへお渡しさせていただきます。

■受付場所 ①環境センター(資源対策課)

②ボランティアセンター(稲沢東老人福祉センター・東公民館内)

■受付日時 4月7日(月)～4月12日(土)、4月14日(月)～4月18日(金) 8:30～17:00

※4月12日(土)の受付は、ボランティアセンターのみとなります。

寄付
いただきたい
食品

賞味期限:令和7年5月19日(月)以降の食品(お米を除く)
お米(※古米、玄米、開封済み問わず)、インスタント食品、レトルト食品、お菓子、乳幼児食品、缶詰、乾物、飲料、調味料など

受付
できない食品

開封済み食品(米・個包装を除く)、生鮮食品(肉・野菜・魚)、冷凍・冷蔵食品、アルコール類(調味料を除く)など



収集ボランティアを始めてみませんか

ご家庭や職場、学校で気軽にできるボランティアのひとつに収集ボランティアがあります。

身近にある物を集めることで、福祉団体の活動資金などの支援に役立てられます。これを機会に、収集ボランティアを始めてみませんか。

■センターで募集している収集物

当センターでは使用済み切手、書き損じはがき、ベルマーク、未使用の切手、はがきを集めています。

【注意点】ベルマークは、紙(ノートなど)に貼らず、商品から切り取った状態でお寄せください。

■収集物の活用

(1) 使用済み切手

使用済み切手は「中部善意銀行」へ寄贈し、児童養護施設の入所児童の支援や母子生活支援施設で生活する世帯への食品贈呈などの社会福祉事業に活用されます。

(2) 書き損じ・未使用はがき、未使用切手

書き損じ・未使用はがき、未使用切手は、社会福祉法人「中部盲導犬協会」へ寄贈し、その後、盲導犬の育成資金などに活用されます。

(3) ベルマーク

ベルマークは「ベルマーク教育助成財団」を通じて、災害被災校への支援などに活用されます。

■収集ボックス設置場所

ボランティアセンター、市役所の市民ホール、社会福祉協議会(本所)

切手・ベルマークを整理するボランティアも募集中です

※活動日時など詳しくはセンターまでお問い合わせください。



センター登録団体掲示板



「センター登録団体掲示板」は、市民活動・ボランティア活動を支援することを目的として、当センター登録団体のボランティア募集や催し物案内などを広報紙に掲載するものです。

- | | | | | |
|-----------------|-------------|-----------------|----------------|-------------|
| 時 期間・日時 | 人 定員 | 持 持ち物・服装 | 場 場所・会場 | 内 内容 |
| 申 申込み・応募 | 対 対象 | ¥ 費用・受講料 | 他 その他 | |
- ※**対**どなたでも、**人**特になし、**¥**無料、**申**不要の場合は省略

イベントお知らせ

みなさんのご参加をお待ちしております

誰かとおしゃべりしていますか？

オレンジカフェオープンから4年目を迎えました。認知症でもそうでなくても、介護しているご家族のかた、時間のあるかた、どなたでも！地域に愛されるカルダンさんをお待ちしています。

- 時** 毎月第2火曜(4/8、5/13、6/10)14:00~15:30
場 カフェカルダン(稲葉四丁目4-27)
¥ 飲み物代(450円~)

だいたい(担当)小澤
☎090-3455-1604

ひとりで悩んでいませんか？

障がいのあるお子さんの悩みを気軽に相談したり、情報を交換・共有して一緒に問題を解決しませんか。

- 時** 毎月第1火曜 10:30~12:00
対 障がいのあるお子さんの保護者又は関心のあるかた
場 信電こどもの森児童館(大塚南四丁目40番地)
¥ 年会費2,000円

どんぐり親の会(担当)不破
☎0587-22-0303(事務局:信電こどもの森児童館)
E-Mail:jidoukan@shinryu.jp

宿題・勉強会実施中！ (参加費・予約は不要)

元小学校教員&塾講師がサポート！
自習OK♪学習プリントの用意もできます！
わからないことを無くそう！
お気軽にご参加ください！

- 時** 毎週金曜 16:00~17:00
対 小学生、中学生、高校生
場 みんなのcafé(駅前2-4-7)

一般社団法人教育サポート協会
(担当)高井
☎0587-89-0134(水・木・金15:00~19:00)
E-Mail:kyoiku189@gmail.com



青空にはばたけ紙飛行機

紙飛行機(パンフレット等を利用したりサイクル工作)を、風や飛行機を工夫して遠くへ飛ばそう！

- 時** 4月26日(土)・27日(日)
 5月3日(土)・4日(日)・5日(月・祝)・6日(火・祝)
場 木曾川祖父江緑地(サリオパーク)

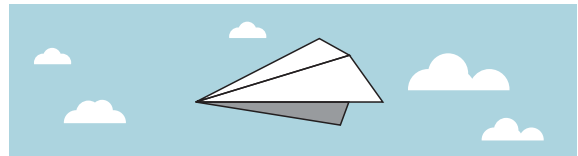

森の合唱隊(担当)桐山
☎090-1288-8781

市民活動支援センターに団体登録しませんか

市民活動支援センターでは、市民活動(ボランティア活動を含む)に取り組む団体を対象に団体登録を受け付けています。登録いただくと当センターのサービスを利用することができます。(※2月末日時点の登録数/116団体)

<利用できるサービス>

■貸し部屋

・施設内にある3つの部屋(多目的ルーム1・2・3/Wi-Fi完備)と、祖父江老人福祉センターいちよう館内にある「ボランティアルーム」を無料で利用できます。また、市内公民館の利用については、センター登録証を提示することで、使用料が減免になります。

■情報発信

・団体が作成したチラシを各支所・市民センターや図書館で配架できます。

■印刷機・コピー機

・印刷機は1日計1,000枚まで、1ヶ月計2,000枚まで利用できます。
 ・コピー機は1日1原稿20枚まで、1ヶ月計100枚まで利用できます。

■備品利用

・プロジェクター、スクリーンが利用できます。



※詳しくは当センターまでお問い合わせください。

ボランティア・会員募集コーナー

ボランティアや団体活動に参加しませんか

太鼓サークル「和鼓み」 会員募集

元気のあるかた、体力つけたいかた、和太鼓を打ってみたいかた、一緒に和太鼓を楽しんでみませんか。

時 第1・2・3土曜 13:30～16:30

場 武道館(井之口沖ノ田町39)

¥ 月2,500円

申 電話又は会場で申し込み

太鼓サークル「和鼓み」(担当) 藤後
☎090-4212-6370

ボランティアさん募集

子育て世帯へ食品やお弁当を配付しています。活動頻度は月1回程度、日曜日の昼間です。

時 月1回程度不定期 日曜日の朝から昼頃まで

場 主に大里西公民館(奥田中切町32-1)

いなざわ子ども食堂(担当) 青木

☎090-1720-1000

E-Mail: mayumiaokipress@yahoo.co.jp



会員募集(フラダンス)

フラダンスははじめませんか? ハワイアンソングや歌謡曲に合わせて踊り、有酸素運動にもなります。ボランティア活動は介護施設や地域のイベントに参加しています。

時 毎月第2・4水曜 13:30～(歌謡フラ)
14:30～(ハワイアンフラ)

対 女性

場 千代田公民館(福島町中浦25)

¥ 月2,000円(会費)

申 メール又は電話で申し込み

マカラニ フラサークル(担当) 高橋
☎090-1745-8004
E-Mail: alohimakalani0419@gmail.com

ユニセフボランティアのお誘い

オリーブの会 名古屋は、2016年6月1日設立。ユニセフ発展の為、邁進。会長は、愛知県ユニセフ協会の評議員も兼務。次期会長候補を募集中。世界の子どものために。

時 ①街頭募金(60分～90分)

・毎月第1日曜(名古屋駅前)※1月と5月は第2日曜

・毎月11日(イオンワンダーシティ 名古屋市西区)

・毎月15日(JR稲沢駅)※土・日の場合は直近の月曜

②出前授業(県内の小中高等学校)

申 メールで申し込み

オリーブの会 名古屋(担当) 広瀬

☎090-2920-6853・0587-21-0465

E-Mail: tfnxy436@yahoo.co.jp

いなほの家ボランティア募集

日々の活動をお手伝いいただけるボランティアを募集しています。利用者のかたとコミュニケーションを取りながら、パンの製造・販売、軽作業の検品等を行っていただきます。

時 月曜～土曜→9:00～15:00(時間内いつでも可)

日曜・祝日→販売同行あり

場 いなほの家(奥田中切町38)

申 電話で申し込み

特定非営利活動法人
メンタルネットワーク稲穂 いなほの家
(担当) 後藤 ☎0587-24-3622
E-Mail: inahonoie@kzh.biglobe.ne.jp

『JIRIKI』でほぐしてみませんか

矢上予防医学研究所の自力整体メソッドで、輪っかタオルを使って90分ゆっくり体を動かして自分の身体を自分でほぐし整えます。セルフケアで痛みや歪みのでにくい体に。

時 毎週火曜 10:00～11:30

場 第1・3→稲沢公民館(稲葉二丁目11-5)

第2・4→名古屋文理大学文化フォーラム

¥ 初回体験無料

申 電話又は団体WEBサイトから申し込み

ゆるリラ自力整体(担当) 吉田

☎090-4189-6711



ボランティア会員募集

自然災害から、特に南海トラフ大地震から、自分の命を自分で守るにはどうしたらよいかを学び、地域の人への啓発を一緒にやりませんか。

時 毎月第2土曜 9:30～12:00

場 稲沢公民館(稲葉二丁目11-5)

¥ 入会費1,000円、年会費500円

申 メール又は電話で申し込み

防災ボランティア稲沢(担当) 佐藤
☎090-6360-0874、0587-32-0278
E-Mail: xdwm1xg1@wh.commuja.jp

会員募集

「みみの葉」は話しを聴く会です。カフェで気軽におしゃべりを楽しみ、定例会では会員同士の交流を主にしています。

初めてのかたの見学、大歓迎! お気軽にご参加ください。

時 【定例会】毎月第2木曜 10:00～12:00

【おしゃべりカフェ】毎月第4木曜 13:30～15:00

場 【定例会】勤労福祉会館

【おしゃべりカフェ】ボランティアセンター

¥ 年1,200円(会費)

申 電話で申し込み

傾聴ボランティアみみの葉(担当) 浪上
☎090-6074-1356



【申込先・問合せ先】

社会福祉協議会本所

☎0587-23-6713(平日8:30~17:15)

時 期間・日時 人 定員 持 持ち物・服装
場 場所・会場 内 内容 申 申込み・応募
対 対象 ¥ 費用・受講料 他 その他

※対どなたでも、人特になし、¥無料の場合は省略

障害福祉講座受講者募集！

障がいの有無にかかわらず、だれもが安心して生き生きと生活できることを目的に開催します。多くのかたの参加をお待ちしています！

- 申 4月16日(水)まで本所にて受付(電話またはFAX0587-33-4666)
FAXの場合は、住所(郵便番号)・氏名(ふりがな)・電話番号・FAX番号・希望する講座名を記入してください。
- 人 各20名(定員を超えた場合は抽選)
- ¥ 手話入門(初級)講座のみ テキスト代4,290円(税込)

日程・内容

講座名	日時	場所	対象	内容
書道・ペン講座	原則第1・3土曜(全22回) ※5月17日開講 9:30~11:30	平和らくらくプラザ	市内在住で身体障害者手帳等を持っているかた	社会参加の一環として楽しく書道などを学ぶ
手話入門(初級)講座	①原則第1・3金曜(全24回) ※5月2日開講 9:30~11:30	稲沢東公民館	市内在住、在勤、在学で手話の初心者のかた	聴覚障がいのあるかたへの理解を深め、家族や趣味など日常的な手話を学ぶ
	②原則第2・4土曜(全24回) ※5月17日開講 18:30~20:30	平和らくらくプラザ		
手話基礎(中級)講座	①原則第1・3火曜(全24回) ※5月13日開講 19:00~21:00	勤労福祉会館	手話入門(初級)講座修了レベルのかた	手話で会話ができるなど実用的な手話を学ぶ
	②原則第2・4火曜(全24回) ※5月20日開講 9:30~11:30	平和らくらくプラザ		
手話レベルアップ講座	原則第1・3火曜(全20回) ※5月20日開講 19:00~21:00	勤労福祉会館	手話基礎(中級)講座修了レベルのかた	手話でのコミュニケーション能力をつけ、更なるレベルアップを目指す

音楽療法支援事業



音楽を使って子どもの発達を促す療育方法です。年齢や発達段階などに応じたプログラムを立て、コミュニケーションスキル、ソーシャルスキル、運動機能、自己表現や想像力などの向上を目指して、子どもの興味を引き出し楽しく行います。日本音楽療法学会認定音楽療法士2名が担当します。

- 時** 毎月第3土曜(5月～翌3月の全11回)※5月は第2土曜となります。
 ①10:00～10:30 : ③11:20～11:50 : ⑤13:10～13:40 : ⑦14:30～15:00
 ②10:40～11:10 : ④12:30～13:00 : ⑥13:50～14:20 : ⑧15:10～15:40

- 場** 5・6月:ひまわり園(矢合町山屋敷3329番地)
 7月～:児童発達支援センター(奥田神ノ木町11番地 旧奥田保育園)

対 市内在住の発達に遅れがある3歳から小学生までの子どもとその親

人 親子8組(定員を超えた場合は抽選。結果は郵送にて通知。)

申 4月11日(金)までにひまわり園へメールで申し込み

E-mail himawari@inazawa-shakyo.or.jp

◆メール入力例◆

メール件名/「音楽療法申込」

メール本文/①子どもの氏名・ふりがな・性別・年齢 ②保護者氏名・ふりがな

③郵便番号 ④住所 ⑤電話番号(日中連絡がとれるもの)

⑥希望の実施時間番号(第1希望・第2希望)

- 他** ・初めての参加者を優先します。
 ・参加者には、事前にフェイスシート(子どもの心身に関する情報をまとめた書類)の作成をお願いします。
 ・調整の結果、実施時間をご希望に添えない場合があります。

稲沢市成年後見センター 無料相談会のご案内



稲沢市成年後見センターでは、成年後見制度などに関するご相談を専門職が無料でお受けします。これから、成年後見制度の利用を検討するかた、または既に後見人などに就任しているかたで支援内容などについて相談したいかたは、ぜひご利用ください。

時 表のとおり

場 市役所東庁舎1階 社会福祉協議会相談室

人 毎月2組まで

対 市内在住・在勤のかた

申 事前予約制です。(先着順)

開催日2か月前の月初日から電話にて受付(ただし、土日・祝日の場合は、翌日(平日)から受け付けます。)

4～6月の予約は、4月7日(月)から受け付けを開始します。

他 お問い合わせ、申し込みは、成年後見センター(☎0587-22-5565)まで

・原則、相談はお一人様、年間1回まででお願いします。

・相談には、本センター職員も同席いたします。

・諸事情により、相談員が変更になる場合があります。

相談会開催予定日

開設日	相談員
4月24日(木)	弁護士
5月22日(木)	行政書士
6月26日(木)	司法書士
7月24日(木)	社会福祉士
8月28日(木)	弁護士
9月25日(木)	行政書士

○弁護士・司法書士・行政書士による相談
 主に成年後見制度利用に伴う法律関係等(相続、遺言等含む)に関するご相談

○社会福祉士による相談
 主に成年後見人等が行う身上保護等(生活、療養看護に関する事務)に関するご相談

①13:00～、②14:15～(相談時間1時間程度)

🕒 期間・日時 🧑 定員 🎒 持ち物・服装 📍 場所・会場 📄 内容 📝 申込み・応募 🎯 対象
 💰 費用・受講料 🏠 その他 ※🎯どなたでも、🧑特になし、💰無料の場合は省略

子どもの学習サポーター募集

中学生の子どもたちに基礎的な勉強を教えてくれる大学生、大学院生を募集しています。
 詳細は二次元コードからご確認ください。

学習サポーターの声

「自分が育った地元でボランティアができてうれしかった。支援員の先生がたや生徒とのコミュニケーションが多くとれ、とても楽しかった。」
 「自分の都合の良い日に参加できるのでよかった。」
 「教員を目指しているので、勉強の教えかたや接しかたなどとても役に立った。」



📍 社会福祉協議会 福祉総合相談窓口
 メールアドレス: bridge-room@inazawa-shakyo.or.jp
 ☎0587-32-1484

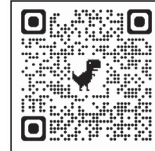

置き傘設置事業

～小学校に入学する新1年生に「黄色い置き傘」1,095本を贈呈～

市民の皆様からご協力いただいた赤い羽根共同募金を活用して、「黄色い置き傘」を市内小学校の新入生に配付しました。
 雨の日も、子どもたちが安全に登下校できるように願っています。



ご寄付ありがとうございました

日頃の皆様のご厚意に心からお礼申し上げます。

令和6年12月1日から令和7年2月28日までのご寄付を掲載しています。(順不同・敬称略)

【社会福祉基金】

◎森 金三	50,000円	◎近藤 克美	35,000円
◎白石社会保険労務士事務所	50,000円	◎(株)UCS	39,855円
◎春秋会	97,247円	◎匿名	30,000円

【物品】

◎三菱電機トレーディング(株)稲沢事業所	食品	※生活困窮者支援にて活用します。
◎(株)UCS	食品	※生活困窮者支援にて活用します。
◎東朋テクノロジー(株)	食品	※生活困窮者支援にて活用します。
◎21世紀会	タオル373枚	※市内社会福祉法人へ配付しました。

【連載】

わかと



障がい者基幹
相談支援センター
だより

第
45
回

障がい福祉施設の受注活動・ 自主製品について(3)



障がいのあるかたが通う福祉施設の中で、食品や雑貨等を生産している事業所を紹介します。障がいのあるかたが、作製や包装、販売などの業務に携わっています。個人でのご購入、イベントなどでもご活用ください。

たんぽぽ

生活介護・就労継続支援B型

さをり織りを使用した製品・季節のジャム・ハーブティーを各種取り揃えております。ひとつから承ります。お気軽にお問い合わせください。

手作りだよ



☎0587-23-0691
大塚南7丁目38
営業日：月曜～金曜
営業時間：8：45～17：45



そぶえ福祉園

生活介護・就労継続支援B型
日中一時支援事業

高品質な無農薬珈琲を使ったオリジナルドリップコーヒーを作っています！フェアトレードにこだわり、現地（東ティモール）の農家さんから適正価格で仕入れています。利用者さんが「誇れる仕事」を目標に一人一人丁寧に心を込めて業務に取り組んでいます。



他にも、印刷物の作成、大豆栽培、ぼかし作成等、様々な生産活動以外にも様々な企業様から、お菓子の袋詰め、部品のバリ取り、自動車部品の取り付け、景品の袋詰め、レトルトカレーのシール貼り、データ入力作業等、様々な作業を行っています！

☎0587-97-9171
祖父江町上牧西6
営業日：月曜～金曜、第2・第4土曜
※月によって変更有
営業時間：9：00～16：00



このほかにも、自主製品の生産や、受注活動を行っている福祉事業所があります。詳細は、市役所WEBサイトに掲載の一覧表をご覧ください。

いぼりの里

生活介護・就労継続支援B型
日中一時支援事業

- ・ビーズストラップ
- ・アクリルたわし
- ・きらきらピン
- ・もっぷ君
(小型もっぷ)
など生活雑貨中心に創作しています。



☎0587-35-2000
井堀野口町18番地
営業日：月曜～金曜
土曜（月に2日程度）
営業時間：9：00～17：00



次回も、障がい福祉施設の受注活動・自主製品についてお伝えします。引き続き、雑貨や食品等を生産している事業所をご紹介します。





い〜なクイズ

クイズ正解者の中から抽選で **10名様に**
「クオカード」1,000円分をプレゼント!

問題

稲沢市では、令和7年度から5年間の□□□□推進の基本的な方向性を示す「第5次稲沢市地域福祉計画・地域福祉活動計画」を策定しました。
□に入る文字をお答えください。※ヒントは紙面のなかにあるよ!

応募方法

郵便はがきに、①クイズの答え②氏名(ふりがな)③性別④年齢⑤職業⑥郵便番号⑦住所⑧電話番号⑨今号の紙面の中から目に留まった、気になった記事を1つ⑩ご意見・ご感想などをご記入のうえ、本会までお送りください。

応募宛先

〒492-8269 稲沢市稲府町1番地
市役所東庁舎内 稲沢市社会福祉協議会クイズ係

応募締切

令和7年4月21日(月)必着(応募は1人1枚まで)

応募資格

市内在住のかた

当選発表

厳正なる抽選の上、当選は賞品の発送をもって代えさせていただきます。

【個人情報の取扱について】 ◎ご応募いただく際に、ご記入いただきました個人情報は、当選者への賞品発送及び本会運営のために使用させていただきます。
◎個人情報は、ご本人様の同意無しに第三者に開示提供することはありません。 ◎個人情報は、本会が責任をもって管理いたします。

前回のクイズの答え 「たすけあい」 多数のご応募ありがとうございました。

広告 有料老人ホーム

くるみの木 稲沢

「自分が自分らしく」
安心と安全の中で楽しく生活
毎日レクリエーション行っています♪

見学可能です
お気軽にお問合せ下さい

〒495-0002
稲沢市祖父江町
山崎鶴塚3番58
TEL:0587-50-0963

広告 創業48周年・市内2店舗

明日のよりよき相談役

(株)大矢相互不動産

OOYA

< 本社 > 稲沢市大矢町地蔵堂60番地の2
☎0587-36-3150 FAX0587-36-3189

< 稲沢中央営業所 > 稲沢市小池3丁目12-4
☎0587-24-2840 FAX0587-24-2847

不動産の売買・賃貸・仲介・コンサルティング

広告 高齢者向け配食サービス

配食のふれ愛 稲沢本店

専門の栄養士が栄養バランスを考へて作ったお弁当を1食からご自宅にお届けいたします。糖質カロリー調整食等の特別食もご用意しております。後払いできるお弁当です!

当店は稲沢市給食サービス事業の業務委託事業者です!

お問合せ・ご注文・資料請求は下記まで

0587-32-7072
稲沢市日下部西町二丁目62番地1

広告 半日型デイサービス (午前の部・午後の部)

おおや村 *見学随時受付中

機能訓練に重点をおいた
サービスを提供しています

まずはお気軽に
お電話ください

0587-36-6337
稲沢市大矢町寺脇10番地

広告 高齢者デイサービスセンター

ぴあおひさま

1号館 ☎0587-22-1039
2号館 ☎0587-22-1030
3号館 ☎0587-50-0800

居宅介護支援事業所 ☎0587-22-1231

広告 日本航空高等学校
尾張学習支援センター

通信単位制普通科 原則留年ナシ! バイト留学もOK!
前籍校での在籍期間や取得単位を最大限に活かします!

学校・教室見学入学相談受付中☆転・編入生随時受付

☎0586-68-7068/090-8088-4858
high12summer_waves13@ybb.ne.jp
〒492-8389 愛知県稲沢市横野町764-1

併設 学研横野法閑寺教室